



**Firmenname** Vanclaes B.V.  
**Adresse** Gnephoek 18  
2401 LP Alphen aan den Rijn  
The Netherlands.  
**Telefonnummer** +31 (0)172-200 100  
**Umsatzsteuer-nummer** NL.825512761.B01  
**IBAN-Code:** NL16 INGB 0006 0240 14  
**E-Mail-Adresse:** info@vanclaes.com  
**Webseite:** https://vanclaes.com



**SKI Power 2750 -13"- 850 gebremst  
2 achse**

- **Boat Art: Wasserski/Wakeboard boot**
- **Unique GYRO Roller System: Ja**
- **Bruttogewicht: 2750 kg**
- **Nutzlast: 2080 kg**
- **GYRO Roller Systeme: 4x2x2**
- **Rad Grosse: 13 Zoll**
- **Anhängerlänge: 850 cm**
- **Achsen: 2 Achsen**
- **Anhängerbreite: 230 cm**
- **Kipbar: nein**
- **Gebremst: Ja**
- **Trailer Gewicht: 670 kg**

**VANCLAES**  
Experience Center

Gnephoek 18  
2401 LP Alphen aan den Rijn  
The Netherlands.

+31 (0)172-200 100  
info@vanclaes.com  
https://vanclaes.com

KvK: 280 400 37  
BTW: 0066.06.982 B01  
Bank ING: NL16INGB0006024014  
BIC: INGBNL2A

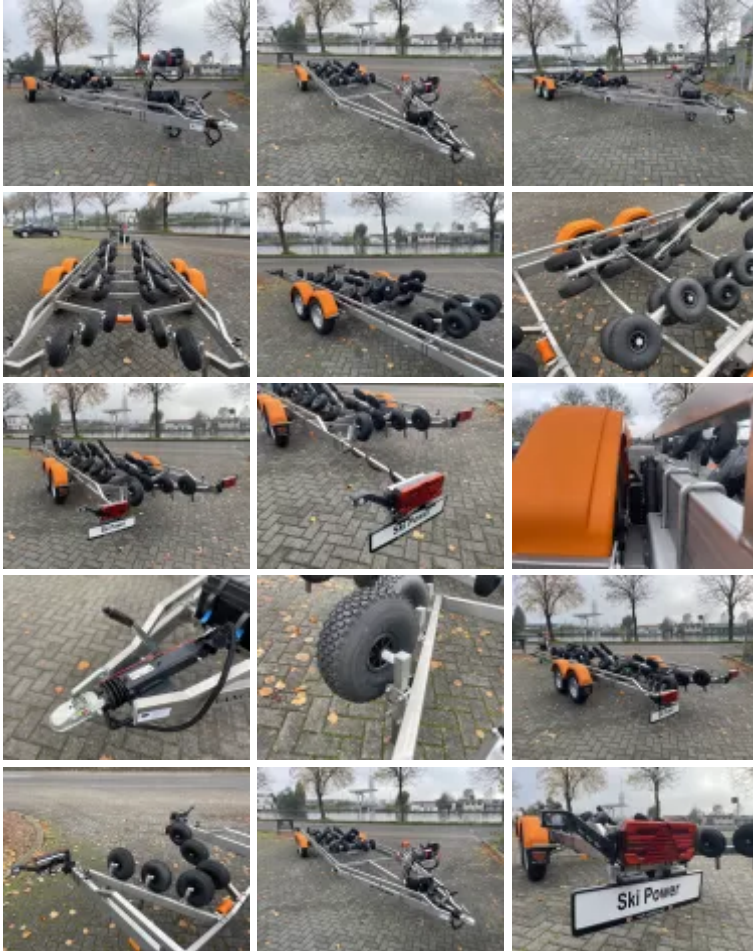

**12.351,70 €**

10.208,02 € excl. MwSt

### **Vanclaes Ski Power gebremste Bootsanhänger**

De Vanclaes Ski Power gebremste Bootsanhänger ist für Wasserski- en Wakeboardboote mit Gelenkwelle und möglicherweise zusätzlichen Flossen.

Die Verkabelung ist sauber im Grundrahmen verborgen und wird über einen 13-poligen Stecker (Typ Jaeger) mit der Steckdose Ihres Fahrzeugs verbunden. Das gesamte Grundgestell dieses Bootsanhängers sowie die Stahlteile des Ladesystems und der Windenstand sind vollständig von Edelstahl.

Durch die Verwendung von Edelstahl statt feuerverzinkten Stahls haben die Vanclaes Anhänger den Vorteil, dass sie mit einem oft noch stärkeren und robusteren Fahrgestell viel leichter sind. So, neben den enormen qualitativen und ästhetischen Vorteilen von dieses viel luxuriöseren und schöneren Materiale, bedeutet das auch eine Gewichtersparnis von +/- 25%, was zu einer höheren Tragfähigkeit und mehr Möglichkeiten für die Anwendung von feiner und praktischer Optionen führt, die Sie bei fahren und auf der Slipanlage helfen.

Alle Befestigungen, mit denen das GYRO-Rollersystem in der Höhe und in der Breite verstellt werden kann, sind ebenfalls aus Edelstahl, was bedeutet, dass ohne große Gewichtszunahme viele zusätzliche Annehmlichkeiten beim slippen geboten werden.

Dieser Bootsanhänger hat zwei Lichtleisten, die sich über eine Länge von einem Meter erstrecken lassen und mit

**VANCLAES**  
Experience Center

Gnephoek 18  
2401 LP Alphen aan den Rijn  
The Netherlands.

KvK: 280 400 37  
BTV: 0066.06.982 B01  
Bank ING: NL16INGB0006024014  
BIC: INGBNL2A

+31 (0)172-200 100  
info@vanclaes.com  
<https://vanclaes.com>

einer 100% wasserdichten LED-Beleuchtung ausgestattet sind. Sie müssen also nicht erst die Beleuchtung vom Bootsanhänger entfernen, bevor das Boot ins Wasser geht.

Speziell für Wasserski- en Wakeboardboote mit Gelenkwelle ist dieser Anhänger mit einem tiefen V-Rahmen ausgestattet, wodurch das Boot im Heck optimal abgestützt wird, aber auch genügend Platz für die Gelenkwelle vorhanden ist.

Die feuerverzinkte und anschließend anthrazit pulverbeschichtete gebremste Achslinie stammt von der deutschen Topmarke WAP und ist mit wasserfesten Edelstahl-Kompaktlagern ausgestattet. Wenn Sie sich für die Option Scheibenbremsen entscheiden, werden standardmäßig 100% wasserdichte Öllager geliefert. Darüber hinaus ist jeder gebremste Anhänger standardmäßig mit Stoßdämpfern an jeder Achslinie ausgestattet. Die Auflaufbremse ist ebenfalls serienmäßig, nach dem Feuerverzinken, anthrazit pulverbeschichtet.

Die Vanclaes GYRO-Rollen sind von Polyurethanschaum und ab dem 2750 kg schweren Anhänger ist der Anhänger serienmäßig mit Nylonreifen ausgestattet. Alle GYRO-Rollen sind 100% kratz- und streifenfrei.

Die Windenstand und die Bugstütze können einfach in Länge und Höhe verstellt werden. Die automatisch gebremste Luxus-Sicherheitshandwinde ist serienmäßig mit einem soliden Windengurt ausgestattet.

**Bei alle gebremsten Vanclaes-Straßenanhänger sind die Kosten für das vorgeschriebene C.O.C. Dokument und die Entnahmegebühr für die Reifen bereits im Preis enthalten. Also komplett und keine Überraschungen danach.**

| Art. #      | Description   | Incl. VAT  | Excl. VAT  |                          |
|-------------|---|------------|------------|--------------------------|
| > 401537    | Trittbrett mit Anti-Rutsch über dem Kotflügel                                 | 185,05 €   | 152,93 €   | <input type="checkbox"/> |
| > 406042    | 3 Jahre Garantieverlängerung 2 Achse gebremst                                 | 229,00 €   | 189,26 €   | <input type="checkbox"/> |
| > 401605    | Vanclaes Orange Ratschenspanngurt 50mm mit Haken                              | 57,44 €    | 47,47 €    | <input type="checkbox"/> |
| > 401516    | Trittbrett mit Anti-Rutsch  | 127,61 €   | 105,46 €   | <input type="checkbox"/> |
| > 401591    | Tempo 100 Zulassung (DU)  | 54,43 €    | 44,98 €    | <input type="checkbox"/> |
| > 401608    | Boat Buckles Edelstahl pro Stück  | 127,28 €   | 105,19 €   | <input type="checkbox"/> |
| > 401580    | Ersatzrad Halterung standard 1800 - 3500                                      | 76,58 €    | 63,29 €    | <input type="checkbox"/> |
| > 420000017 | Neopren Ersatzradabdeckung  | 181,50 €   | 150,00 €   | <input type="checkbox"/> |
| > 401604    | Kunststoff-Staubox mit Halterung  | 190,14 €   | 157,14 €   | <input type="checkbox"/> |
| > 401532    | Nano coating 2 Achser   | 478,56 €   | 395,50 €   | <input type="checkbox"/> |
| > 401520    | Elektrische Winde mit Ladegerät, Batterie und Batteriekasten, Zugkraft 3500kg | 2.354,45 € | 1.945,83 € | <input type="checkbox"/> |
| > 401606    | AL-KO Antischlingerkupplung mit Diebstahlschutz Schloss (0-3000kg)            | 721,01 €   | 595,88 €   | <input type="checkbox"/> |

**VANCLAES**  
Experience Center

Gnephoek 18  
2401 LP Alphen aan den Rijn  
The Netherlands.

KvK: 280 400 37  
BTW: 0066.06.982 B01  
Bank ING: NL16INGB0006024014  
BIC: INGBNL2A

+31 (0)172-200 100  
info@vanclaes.com  
<https://vanclaes.com>

| Art. #       | Description  | Incl. VAT  | Excl. VAT  |                          |
|--------------|--|------------|------------|--------------------------|
| > 401675     | Upgrade Versenkbare Lichtleisten   | 312,65 €   | 258,39 €   | <input type="checkbox"/> |
| > 401573     | Ersatzrad 13" 5 Loch   | 139,08 €   | 114,94 €   | <input type="checkbox"/> |
| > 401570     | Tempo 100 Zulassung (NL)   | 248,84 €   | 205,65 €   | <input type="checkbox"/> |
| > 401523     | Spülanlage 2-Achser mit Trommelbremsen   | 382,84 €   | 316,40 €   | <input type="checkbox"/> |
| > 401667     | Satz Schutzhülle Beleuchtung Platz   | 159,53 €   | 131,84 €   | <input type="checkbox"/> |
| > 401616     | Intake- und Anpassungspaket 2 und 3 Achse<br>(Zusätzliche Teile nicht enthalten) | 955,82 €   | 789,93 €   | <input type="checkbox"/> |
| > 401508     | LED Light Processor Plug & Play  | 202,90 €   | 167,69 €   | <input type="checkbox"/> |
| > 401661     | Schwarz statt orange Kotflügel 2 Achse 13"                                       | 0,00 €     | 0,00 €     | <input type="checkbox"/> |
| > 401669     | Satz stempeln 3500 und 2500 Rahmen   | 421,12 €   | 348,03 €   | <input type="checkbox"/> |
| > 401651     | Alufelgen Upgrade 2 Achse 13" flach<br>Hochdruckreifen                           | 689,12 €   | 569,52 €   | <input type="checkbox"/> |
| > 401576     | Ersatzrad 13" 5 Loch flach Hochdruckreifen<br>Aluminium                          | 311,37 €   | 257,33 €   | <input type="checkbox"/> |
| > 401546     | Fixed Lock Type C < 3000kg Gebremsd SCM-<br>geprüft                              | 312,65 €   | 258,39 €   | <input type="checkbox"/> |
| > 5090000075 | Schwimmende Zentrierpfosten  | 414,75 €   | 342,77 €   | <input type="checkbox"/> |
| > 401637     | Laufsteg 850 trailer breite Version  | 1.027,29 € | 849,00 €   | <input type="checkbox"/> |
| > 5000002    | Upgrade 2 Achse auf Schraubenfedersystem   | 500,00 €   | 413,22 €   | <input type="checkbox"/> |
| > 401601     | Double Lock Kettenschloss 200 (SCM-geprüft)                                      | 272,25 €   | 225,00 €   | <input type="checkbox"/> |
| > 401622     | Pulverbeschichtung Trailer bis 2750 kg   | 2.545,86 € | 2.104,02 € | <input type="checkbox"/> |
| > 401584     | Upgrade Scheibenbremsen 2 achse 1500   | 3.636,97 € | 3.005,76 € | <input type="checkbox"/> |
| > 401770     | Satz stempeln stift verstellbar 80/120/150<br>Rahmen                             | 603,06 €   | 498,40 €   | <input type="checkbox"/> |

**VANCLAES**  
Experience Center

Gnephoek 18  
2401 LP Alphen aan den Rijn  
The Netherlands.

KvK: 280 400 37  
BTV: 0066.06.982 B01  
Bank ING: NL16INGB0006024014  
BIC: INGBNL2A

+31 (0)172-200 100  
info@vanclaes.com  
<https://vanclaes.com>